

Eastside

Una familia versátil y flexible de cómodas sillas de colaboración, formación y espera





CONFORT Y VERSATILIDAD PARA ESPACIOS DE COLABORACIÓN

Pasamos cada vez más tiempo colaborando con otras personas en el trabajo. Sin embargo, con frecuencia observamos que las personas no se encuentran cómodamente sentadas en salas de espera, de reuniones, conferencias o en sesiones de formación.

Esos espacios deberían disponer de sillas cómodas para que los usuarios puedan mantener su nivel de concentración.

Las compañías necesitan optimizar el uso de los espacios de reunión y de formación, pero las reconfiguraciones de mobiliario requieren tiempo, por lo que se necesitan soluciones de sillería flexibles y versátiles, fáciles de instalar, mover y apilar.

Éstas son las razones por las que Steelcase ha desarrollado Eastside.

ELEGANCIA Y CONFORT

La familia de silla Eastside ha sido diseñada para proporcionar confort en espacios de colaboración y de espera. Ofrece versatilidad de alto rendimiento unida a un agradable diseño. Es una solución altamente flexible que hace sentirse cómodo en cualquier espacio.



Con su toque de elegancia y su diseño moderno, Eastside puede ser combinada con diferentes sillas de trabajo y acompañarlas como sillas de visitantes.



La innovadora malla de respaldo se ajusta automáticamente a la forma de la espalda de cada persona.

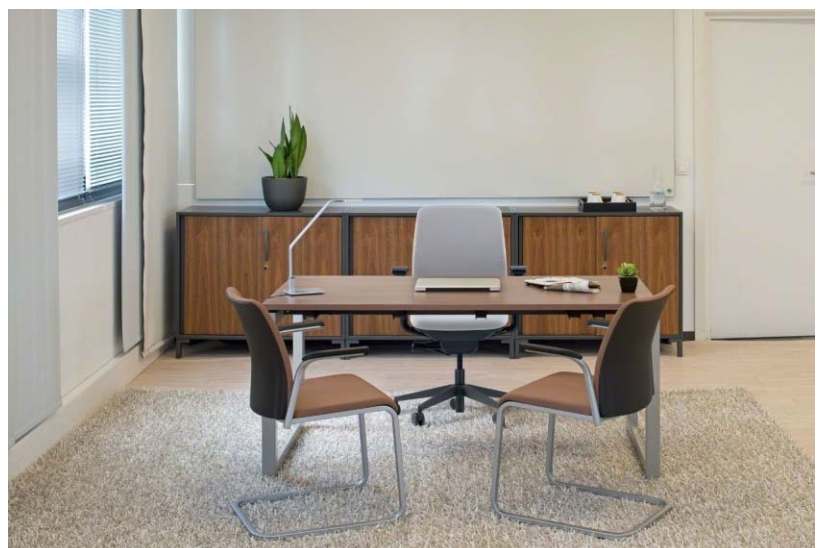

FLEXIBLE Y VERSÁTIL

Las numerosas versiones de Eastside ofrecen soluciones flexibles para espacios de reunión reconfigurables, cafeterías o espacios in between.



Eastside 4pies con ruedas es una solución idónea para espacios reconfigurables y salas de reunión.



Con sus acabados elegantes, y su tacto aterciopelado muy agradable, Eastside malla ofrece una imagen acogedora en todo tipo de espacios.

Fácil configuración

Al poder desplazarse fácilmente, Eastside resulta idónea para dar soporte a conferencias, sesiones de formación o presentaciones, así como al trabajo de colaboración.



Recepción y salas de espera

La bancada Eastside está disponible en diferentes versiones, de 2 a 4 asientos, con o sin brazos, con o sin mesita. Para espacios de uso intensivo, la versión sin revestir y/o con tapicería Alterna resulta muy fácil de limpiar.



Optimización del espacio

Eastside ayuda a optimizar el uso del espacio ya que puede apilarse y almacenarse sin ningún esfuerzo.



Las versiones 4 pies y trineo son apilables hasta 6 unidades.



Elemento de agarre en la parte superior del respaldo para facilitar los desplazamientos.

Múltiples opciones

Las sillas Eastside están disponibles en 4 versiones:

- Con asiento y respaldo revestidos
- Con asiento revestido y respaldo de malla
- Con asiento revestido y respaldo sin revestir
- Con asiento y respaldo sin revestir

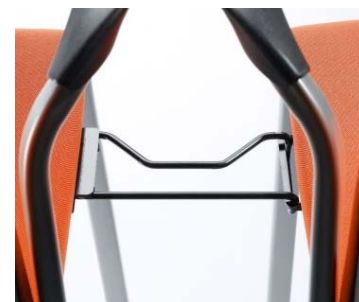

Pieza de unión



Soporte de escritura



Revistero

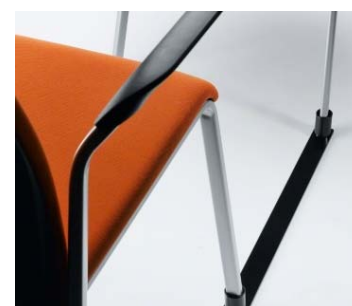

Espaciador de filas



Ruedas



Brazos

ESTRUCTURA

Asiento

- ✓ Estructura tubular con superficie con nervaduras de 4mm de polipropileno inyectado teñido en la masa (2M)
- ✓ Coquilla y cojín de asiento insertados en la parte posterior de la estructura y fijada a la parte frontal por medio de 2 clips
- ✓ Ignífugo: coquillas en PP ignifugado
- ✓ La tapicería está compuesta de espuma de poliéster moldeada, 25mm de grosor (densidad: 80kg/m³), un revestimiento y un separador de cartón
- ✓ La fijación del revestimiento bajo el asiento queda oculta gracias a la estructura tubular
- ✓ Peso máximo: 110kg (permitido según norma EN 16139:2013)

Asiento sin revestir

- ✓ Coquilla en PP moldeada por inyección, de espesor 6mm ensartada sobre la estructura

Respaldo

- ✓ Coquilla en PP inyectado y coloreado en la masa, 4– 5mm de espesor, ensartada sobre dos montantes de tubo \varnothing 16mm
- ✓ 2 topes bajo la coquilla impiden su desmontaje en cuanto el asiento esté fijado
- ✓ La coquilla interior sin revestir, está fijada con clips al respaldo
- ✓ La tapicería está compuesta de espuma de poliéster moldeada, 20mm de grosor (densidad: 70kg/m³) y de un revestimiento
- ✓ Respaldo revestido encajado en la coquilla interior

Respaldo sin revestir

- ✓ Coquilla en PP moldeada por inyección, espesor 6 mm, ensartada sobre dos montantes de tubo recto de diámetro 16 mm

Versión Eastside Air con Respaldo de malla

- ✓ Malla tensada.
Composición : 66% Poliéster 34% Poliamida
Peso 360 gramos/m²

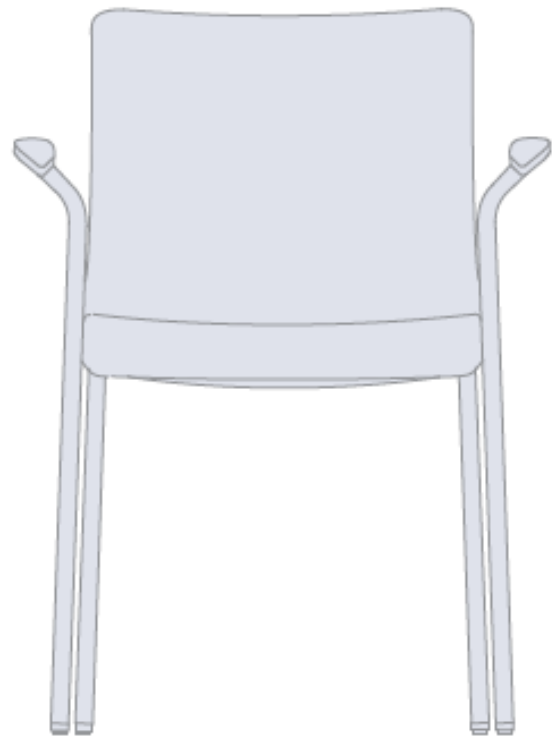

Sentido Urdimbre: 1000 hilos/m² en poliéster

Sentido Trama : 2 hilos

-Un mono- filamento elástico (800 hilos/m²) en poliéster

-Un hilo "Flock" muy resistente (400 hilos/m²) en poliamida con tacto de terciopelo.

-Resistencia a la abrasión Martindale : 80.000 ciclos

Brazos

- ✓ Forman parte de la estructura tubular
- ✓ Apoyos en PP inyectado coloreados en la masa y fijados a la estructura por clavijas de plástico

CARACTERÍSTICAS

- ✓ Base y estructura en perfilado rectangular con caras abombadas – 2mm de espesor, 25 x 17mm en acero de alta resistencia curvado en frío con soldadura MIG
- ✓ Acabado con pintura de polvo epoxy o pintura cromada
- ✓ Montantes traseros del respaldo en tubo de 16 x 2mm
- ✓ Apilable hasta 6 sillas

Resbalones / ruedas

- ✓ Resbalones de PA recubiertos de fieltro (para suelos duros)
- ✓ Resbalones de PA (para suelos blandos)
- ✓ Ruedas ø50mm para suelos duros
- ✓ Ruedas ø50mm para suelos blandos

ACCESORIOS

Soporte de escritura

- ✓ Soporte de escritura rectangular en laminado compacto, 8mm de espesor. Dimensiones soporte escritura: 270 x 270 mm
- ✓ Soporte en PA y acero, pivotante y fijado a la estructura del brazo tubular
- ✓ Único para diestros y zurdos, siempre montado a la derecha
- ✓ El soporte es abatible y anti-pánico (cumple con los requisitos para su uso en espacios públicos)
- ✓ Únicamente disponible en las sillas con brazos
- ✓ Las sillas pueden apilarse con o sin soporte de escritura en posición vertical (Para el 4 pies, apilable hasta 8 sillas en el carro y 6 sillas en el carrito)
- ✓ Las sillas con ruedas también pueden apilarse con o sin el soporte de escritura.

Pieza de unión

Disponible en 2 versiones:

- Versión corta (longitud 130 mm) => para sillas 4 pies SIN brazos ni soporte escritura
- Versión larga (longitud 160 mm) => para sillas 4 pies CON brazos y soporte escritura
La versión larga se puede utilizar para sillas sin brazos.
- ✓ Articulación del enganche en chapa estampada, fijada a la estructura mediante 2 tornillos
Enganche en alambre de acero, diámetro 8 mm
- ✓ Fijación de los enganches a la estructura mediante 2 tornillos
- ✓ Acabado negro

Espaciador de filas

- ✓ Versión larga (longitud 490 mm) => para sillas 4 pies CON o SIN soporte escritura
- ✓ Distancia entre filas: 350 mm

Se recomienda colocar un espaciador cada seis sillas.

Dimensiones Eastside 4pies

Nombre Proyecto

Dimensiones en mm según la norma UNE 16139: "Mobiliario de oficina" _
Sillas de Confidente
(sólo se precisan dimensiones con *)

4 pies revestidos (apilable hasta 6 sillas)	4 pies Respaldo sin revestir & Asiento revestidos	4 pies Respaldo & Asiento sin revestir	4 pies Respaldo de malla y asiento revestido
---	---	--	--

Asiento

	a*	Altura en el punto A		420	420	435	420
	b*	Profundidad útil	Fija	450	460	460	430
			Regulable	/	/	/	/
	c	Profundidad (profundidad de la superficie de asiento)		450	450	450	450
	d*	Anchura útil (medida en el punto A)		450	450	440	450
e	Inclinación del asiento con respecto a la horizontal	Fija	-9,5°	-9,5°	-8°	-9,5°	
		Regulable	/	/	/	/	

Respaldo

	f	Altura en el punto S	Fija	110	130	110	125
			Regulable	/	/	/	/
	g	Altura	Respaldo estándar	430	445	445	450
			Respaldo alto	/	/	/	/
	h	Altura de la parte superior del respaldo desde punto A	Respaldo estándar	410	420	390	415
Respaldo alto			/	/	/	/	
	Anchura útil		440	440	440	455	
k	Radio de la curvatura horizontal		450	450	450	1500	
l	Inclinación (en comparación con la posición avanzada del respaldo)		/	/	/	/	

Brazos

	n	Longitud de la zona útil	Fijos	175	175	175	175
			Regulables 2D / 3D / 4D	/	/	/	/
	o	Anchura de la zona útil	Fijos	35	35	35	35
			Regulables 2D / 3D / 4D	/	/	/	/
p	Altura respecto al asiento	Fijos	240	240	240	240	
		Regulables 2D / 3D / 4D	/	/	/	/	
q	Distancia parte delantera de la zona útil/parte delantera del asiento	Fijos	130	130	130	140	
		Regulables 2D / 3D / 4D	/	/	/	/	
r*	Anchura libre entre los brazos	Fijos	500	500	500	500	
		Regulables 2D / 3D / 4D	/	/	/	/	
alpha	Amplitud de rotación		Regulables 3D / 4D	/	/	/	/

Base

	s	Saliente máximo	/	/	/	/
	t	Cota de estabilidad	/	/	/	/

Reposa-cabeza

	u	Altura de la zona útil	/	/	/	/
	v	Anchura de la zona útil	/	/	/	/

Dimensiones Eastside 4 pies

Nombre Proyecto

Respaldo / asiento revestidos	4 pies sin brazos respaldo /asiento revestidos	4 pies con brazos respaldo/asiento revestidos	4 pies con brazos y soporte escritura respaldo/asiento revestidos	4 pies con brazos y ruedas respaldo/asiento revestidos	4 pies sin brazos y ruedas respaldo/asiento revestidos	4 pies con brazos y soporte escritura y ruedas respaldo/asiento revestidos
-------------------------------	---	--	---	---	---	--

Medidas complementarias

Altura máxima	850	850	850	850	850	850
Anchura máxima	560	600	635	600	595	635
Profundidad máxima	580	580	580	580	580	580
Profundidad máxima / apilable	580	580	580	580	580	580
Base /suelo (profundidad x anchura)	565x560	565x525	565x525	590x570	590x595	590x570

Peso y poder calorífico de la silla

Peso en Kg	6,49	7,21	8,81	7,30	6,58	8,90
Poder calorífico en Mcal (MJ=Mcal x4,18)	27,06	28,22	31,52	30,72	29,57	34,02

Asiento revestir / respaldo sin revestir	4 pies sin brazos	4 pies con brazos	4 pies con brazos y soporte escritura	4 pies con brazos y ruedas	4 pies sin brazos y ruedas	4 pies con brazos y soporte escritura y ruedas
--	-------------------	-------------------	--	----------------------------	----------------------------	---

Medidas complementarias

Altura máxima	850	850	850	850	850	850
Anchura máxima	560	600	635	600	595	635
Profundidad máxima	580	580	580	580	580	580
Profundidad máxima / apilable	580	580	580	580	580	580
Base /suelo (profundidad x anchura)	565x550	565x525	565x525	590x570	590x595	590x570

Peso y poder calorífico de la silla

Peso en Kg	6,29	7,01	8,62	7,10	6,38	8,71
Poder calorífico en Mcal (MJ=Mcal x4,18)	26,39	27,55	30,85	30,05	28,90	33,35

Asiento revestir / respaldo sin revestir	4 pies sin brazos	4 pies con brazos	4 pies con brazos y soporte escritura	4 pies con brazos y ruedas	4 pies sin brazos y ruedas	4 pies con brazos y soporte escritura y ruedas
--	-------------------	-------------------	--	----------------------------	----------------------------	---

Medidas complementarias

Altura máxima	850	850	850	850	850	850
Anchura máxima	560	600	635	600	595	635
Profundidad máxima	580	580	580	580	580	580
Profundidad máxima / apilable	580	580	580	580	580	580
Base /suelo (profundidad x anchura)	565x550	565x525	565x525	590x570	590x595	590x570

Peso y poder calorífico de la silla

Peso en Kg	6,14	6,86	8,46	6,95	6,23	8,55
Poder calorífico en Mcal (MJ=Mcal x4,18)	27,13	28,28	31,58	30,79	29,63	34,09

Dimensiones Eastside trineo

Nombre Proyecto



Sillas de visitante

Dimensiones en mm según la norma EN 16139: "Mobiliario de oficina" _ Sillas de visitante

(sólo se precisan dimensiones con *)

Trineo

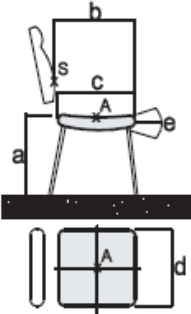
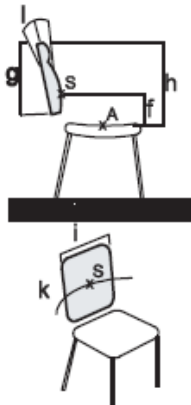
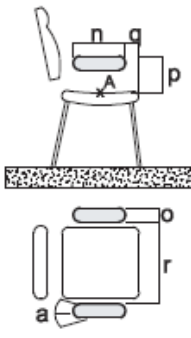
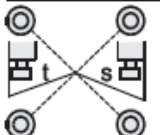
Trineo Respaldo de malla

Asiento					
	a*	Altura en el punto A	410	410	
	b*		450	450	
		Profundidad útil	Fijo	/	/
	c		Regulable	450	450
	d*	Profundidad (profundidad de la superficie de asiento)		450	450
	e	Anchura útil (medida en el punto A)		-11°	/
	Inclinación del asiento con respecto a la horizontal	Apilable	/	-11°	
		No apilable			
Respaldo					
	f	Altura en el punto S	Fijo	90	115
			Regulable	/	
	g	Altura	Respaldo estándar	430	455
			Respaldo alto	/	/
	h	Altura de la parte superior del respaldo desde pu	Respaldo estándar	400	405
			Respaldo alto	/	/
i	Anchura útil		440	445	
k	Radio de la curvatura horizontal		450	1500	
l	Inclinación (en comparación con la posición avanzada del respaldo)		/	/	
Brazos					
	n	Longitud de la zona útil	Fijos	175	175
			Regulables 2D / 3D / 4D	/	
	o	Anchura de la zona útil	Fijos	35	35
			Regulables 2D / 3D / 4D	/	
	p	Altura respecto al asiento	Fijos	240	240
			Regulables 2D / 3D / 4D	/	
q	Distancia parte delantera de la zona útil/ parte delantera del asiento	Fijos	130	140	
		Regulables 2D / 3D / 4D	/		
r*	Anchura libre entre los brazos	Fijos	500	500	
		Regulables 2D / 3D / 4D	/		
alpha	Amplitud de rotación	Regulables 3D / 4D	/		
Base					
	s	Saliente máximo		/	/
	t	Cota de estabilidad		/	/
Reposa-cabeza					
	u	Altura de la zona útil		/	/
	v	Anchura de la zona útil		/	/

Dimensiones Eastside trineo

Nombre Proyecto

	Trineo sin brazos respaldo/asiento revestidos	Trineo con brazos respaldo/asiento revestidos
Respaldo / asiento revestidos		

Medidas complementarias

Altura máxima	850	850
Anchura máxima	460	600
Profundidad máxima	580	580
Profundidad máxima / apilable	580	580
Base /suelo (profundidad x anchura)	560x460	560x460

Peso y poder calorifico de la silla

Peso en Kg	8,54	9,32
Poder calorifico en Mcal (MJ=Mcal x4,18)	27,06	28,22

	Trineo sin brazos	Trineo con brazos
Asiento revestir / respaldo sin revestir		

Medidas complementarias

Altura máxima	850	850
Anchura máxima	460	600
Profundidad máxima	580	580
Profundidad máxima / apilable	580	580
Base /suelo (profundidad x anchura)	560x460	560x460

Peso y poder calorifico de la silla

Peso en Kg	8,35	9,12
Poder calorifico en Mcal (MJ=Mcal x4,18)	26,39	27,55

	Trineo sin brazos	Trineo con brazos
Asiento revestir / respaldo sin revestir		

Medidas complementarias

Altura máxima	850	850
Anchura máxima	460	600
Profundidad máxima	580	580
Profundidad máxima / apilable	580	580
Base /suelo (profundidad x anchura)	560x460	560x460

Peso y poder calorifico de la silla

Peso en Kg	8,19	8,96
Poder calorifico en Mcal (MJ=Mcal x4,18)	27,13	28,28

Dimensiones Eastside bancada

Nombre Proyecto

Dimensiones en mm según la norma UNE 16139: "Mobiliario de oficina" _
Sillas de Confidente
(sólo se precisan dimensiones con *)

Bancada 2 Plazas

Bancada 3 Plazas

Bancada 4 Plazas

		Bancada 2 Plazas	Bancada 3 Plazas	Bancada 4 Plazas		
Asiento						
	a*	Altura en el punto A	420	420	420	
	b*	Profundidad útil	Fija	450	450	450
			Regulable	/	/	/
	c	Profundidad (profundidad de la superficie de asiento)	450	450	450	
	d*	Anchura útil (medida en el punto A)	450	450	450	
e	Inclinación del asiento con respecto a la horizontal	Fija	-9,5°	-9,5°	-9,5°	
		Regulable				
Respaldo						
	f	Altura en el punto S	Fija			
			Regulable			
	g	Altura	Respaldo estándar	430	430	430
			Respaldo alto			
	h	Altura de la parte superior del respaldo desde punto A	Respaldo estándar			
Respaldo alto						
	Anchura útil		440	440	440	
k	Radio de la curvatura horizontal		450	450	450	
l	Inclinación (en comparación con la posición avanzada del respaldo)					
Brazos						
	n	Longitud de la zona útil	Fijos			
			Regulables 2D / 3D / 4D			
	o	Anchura de la zona útil	Fijos			
			Regulables 2D / 3D / 4D			
	p	Altura respecto al asiento	Fijos			
Regulables 2D / 3D / 4D						
q	Distancia parte delantera de la zona útil/parte delantera del asiento	Fijos				
		Regulables 2D / 3D / 4D				
r*	Anchura libre entre los brazos	Fijos				
		Regulables 2D / 3D / 4D				
α	Amplitud de rotación	Regulables 3D / 4D				
Base						
	s	Saliente máximo				
	t	Cota de estabilidad				
Reposa-cabeza						
	u	Altura de la zona útil				
	v	Anchura de la zona útil				
Bancada (dimensiones máximas)						
w	Longitud de la zona útil	Sin brazos	1070	1685	2300	
		Con brazos	1190	1805	2420	
x	Profundidad útil		575	575	575	
z	Altura útil		815	815	815	

Garantía **Steelcase**: La garantía más extensa del sector*.

Puede contar con nosotros.

Nuestros productos. Nuestros servicios. Nuestra gente.



Garantía 8 años

- ✓ Estructura.
- ✓ Coquilla de asiento y respaldo.
- ✓ Estructura de los brazos, base.
- ✓ Ruedas

Garantía 5 años

- ✓ Tejidos
- ✓ Espumas



- ✓ Eastside cumple la norma europea vigente **UNE EN 16139** sobre "Mobiliario. Resistencia, durabilidad y seguridad. Requisitos para asientos de uso no doméstico".
- ✓ Los tejidos de nuestras sillas Eastside cumplen la normativa europea de «evaluación de inflamabilidad de mobiliario tapizado» **EN 1021-1 y 1021-2**.

CICLO DE VIDA

Durante el proceso de desarrollo de nuestros productos consideramos cada una de las etapas del ciclo de vida: desde la extracción de materiales, la producción, el transporte, el uso y la reutilización, hasta el fin de su vida.

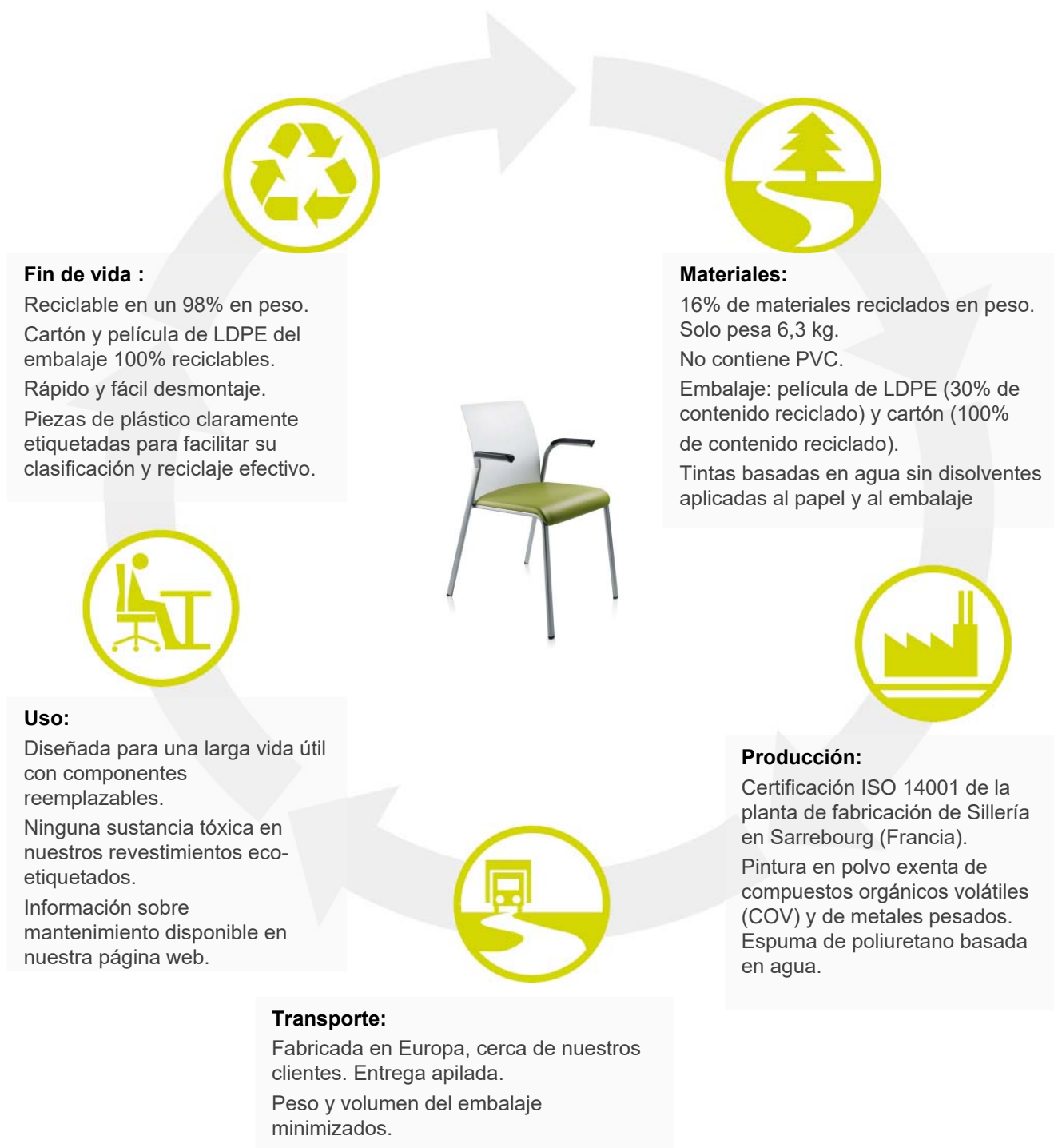

CERTIFICACIONES

Para mostrar mejoras continuas, comunicamos el comportamiento medioambiental de Eastside a través de certificados y declaraciones ambientales voluntarios. Los resultados relacionados con la sostenibilidad son comunicados en el informe anual de responsabilidad corporativa de Steelcase.

Producto:



- ✓ Declaración ambiental de producto



- ✓ NF Environment



- ✓ Indoor Advantage Gold



- ✓ ISO 14006

Materiales:



- ✓ OekoTex 100 - Textiles de confianza



- ✓ Ecoetiqueta Europea - Para tejidos



- ✓ Cradle-to-Cradle - Para tejidos

Fábricas:



- ✓ ISO 14001 - Sistema de gestión medioambiental



- ✓ Sistema de gestión de la seguridad y salud en el trabajo



- ✓ ISO 9001- Gestión de Calidad

GAMA



Eastside 4 pies
Apilable
Ruedas opcionales



Eastside trineo
Apilable o
no apilable

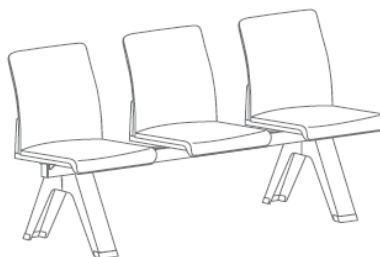

Eastside bancada
De 2 a 4 asientos

VERSIONES DE RESPALDO



Sin revestir



Malla Air



Revestido

OPCIONES Y ACCESORIOS

Brazos

Soporte de escritura

Revistero

Ruedas

Espaciador de filas

Pieza de unión

Confirmar disponibilidad por versión ya que no todas estas opciones están disponibles en todas las versiones de Eastside.

ACABADOS

Estructura



Negro



Blanco
Ártico



Platino
Metálico



Cromado



4B25 Cobre
Mate



4B24 Bronce
Noche



4B23 Bronce
Pulido



4B22 Latón
Mate



4B20 Obsidiana

Polipropileno*

Malla de respaldo Air*

Tejidos*



WM Blanco Ártico



VP Verde Manzana



B9 Azul Cielo



59 Gris Oscuro



38 Rojo Chile



36 Azul Noche



09 Naranja



05 Negro

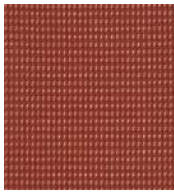

19 Azafrán

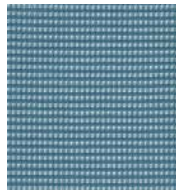

18 Laguna

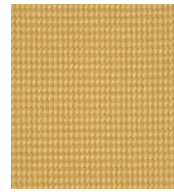

17 Miel

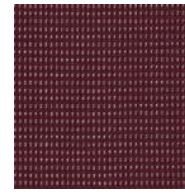

16 Merlot

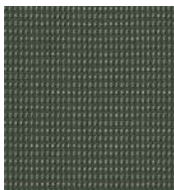

15 Selva

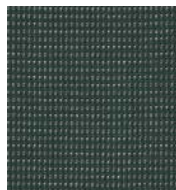

14 Pavo Real

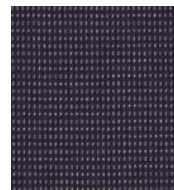

13 Berenjena



12 Coco



11 Canario

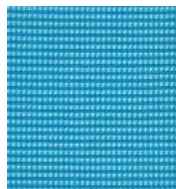

10 Azul Arrendajo

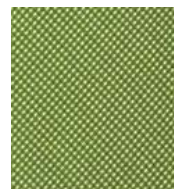

06 Verde Manzana



05 Azul Real



04 Rojo

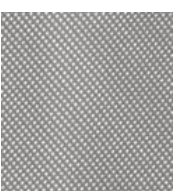

01 Gris

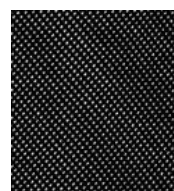

02 Negro

Impress (Grado 1)



IM09 Azul Celeste



IM10 Césped



IM08 Azulejo



IM05 Albaricoque



IM04 Rubí



IM03 Estano



IM02 Gris Tormenta



IM01 Cuervo

Era (Grado 1)



5ES7 Gris búho



5ES6 Azul real

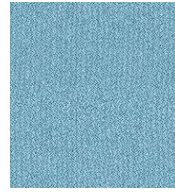

5ES5 Azul Menta

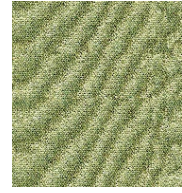

5ES4 Verde Brote

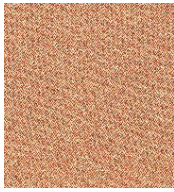

5ES3 Caqui



5ES2 Beige Avena



5ES1 Lenteja



5ES0 Bermellón

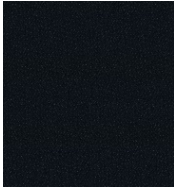

5ER9 Ónix

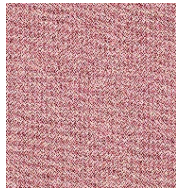

5ER8 Rosa



5ER7 Azafrán



5ER6 Trufa



5ER5 Cometa



5ER4 Canario

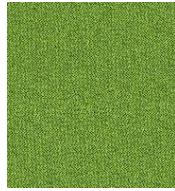

5ER3 Pistacho



5ER2 Azul Níquel



5ER1 Azul Marino



5ER0 Cobalto



5EU2 Índigo eléctrico

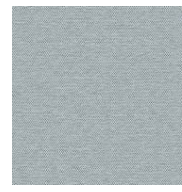

5EU4 Nube tormenta



5EU3 Verde citrino

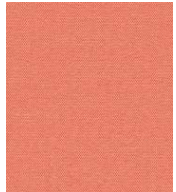

5ET1 Cuarzo rosa



5ET3 Olivino

Lucía (Grado 1)



DB53 Gris



DB51 Azul Oscuro



DB49 Castaño



DB48 Verde Manzana



DB46 Burdeos



DB45 Amapola



DB44 Amarillo



DB42 Azul Azur

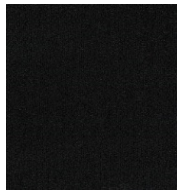

DB40 Negro



DB27 Gris Perla



DB22 Arena



DB18 Naranja



DB14 Tinta



DB13 Tórtola



DB10 Azul

Atlantic (Grado 2)

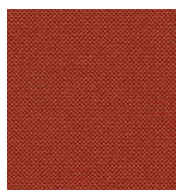

AT31 Azafrán

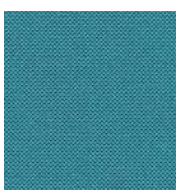

AT30 Laguna

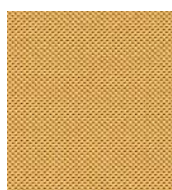

AT29 Miel

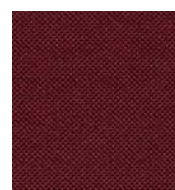

AT28 Merlot

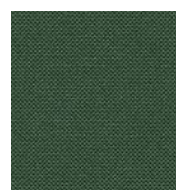

AT27 Selva



AT26 Pavo Real



AT25 Berenjena



AT24 Pimienta
Grafito



AT23 Violeta
Concordia

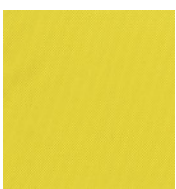

AT22 Canario



AT21 Wasabi Verde



AT20 Beige Malta



AT19 Naranja

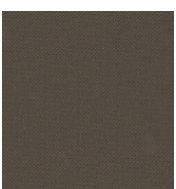

AT18 Malta Tostada

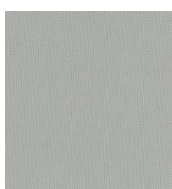

AT17 Níquel



AT16 Arrendajo Azul



AT15 Bermellón



AT14 Coco

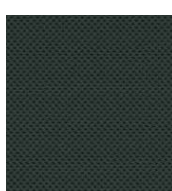

AT10 Pimienta



AT08 Azul Real

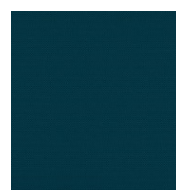

AT06 Azul



AT04 Negro

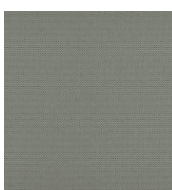

AT02 Gris



AT01 Rojo

Step (Grado 2)



ST101 Gris Claro



ST102 Gris Antracita



ST103 Gris Medio



ST104 Negro



ST105 Beige



ST106 Tierra



ST107 Ocre



ST108 Naranja



ST109 Rojo Bermellón



ST110 Azul Tinta



ST111 Azul Marino



ST112 Azul Azur



ST113 Azul Turquesa



ST114 Verde Bosque



ST115 Verde Manzana

Step Melange (Grado 2)



ST201 Gris Mix



ST202 Gris Marrón



ST203 Beige Mix



ST204 Ámbar



ST205 Carmín



ST206 Morado Real



ST207 Nube Mix



ST208 Gris Azul



ST209 Océano



ST210 Verde Gris



ST211 Verde Claro

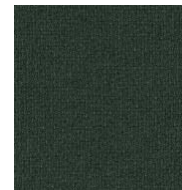

ST212 Selva

Gaja C2C (Grado 4)



2053 Rojo Chile

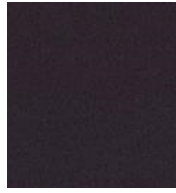

2051 Mora



2052 Abeto



2049 Azul Claro



2050 Granate



2047 Verde Guisante



2048 Verde Oliva



2045 Narciso



2044 Rojo Camelia

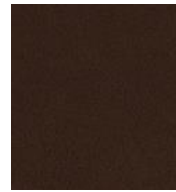

2042 Ocre Oscuro



2040 Crudo



2027 Gris Perla

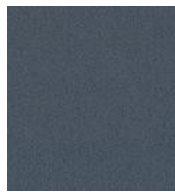

2021 Tinta



2023 Manzana Verde

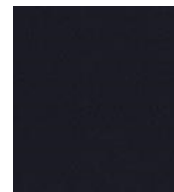

2017 Azul Noche



2015 Pimienta

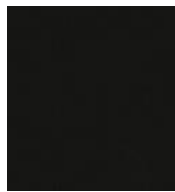

2011 Negro

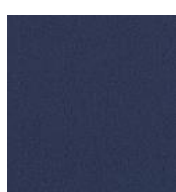

2010 Azul Profundo



2001 Rojo Carmín



2007 Petróleo

Fame (Grado 5)

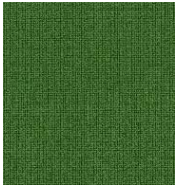

8024 Orégano



8023 Aguacate



8022 Azul Noche



8021 Azul



8020 Nube



8019 Azafrán



8018 Limón



8017 Mocca



8016 Antracita

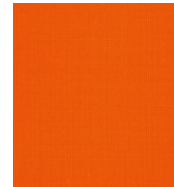

8014 Naranja



8013 Bermellón



8012 Rojo

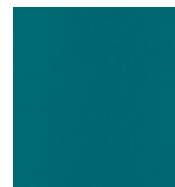

8009 Turquesa

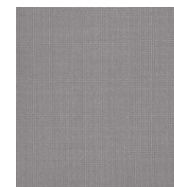

8006 Gris

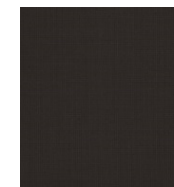

8005 Visón

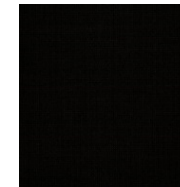

8004 Negro

Remix (Grado 6)



RE13 Azul Noche



RE12 Amarillo Primavera



RE11 Hiedra



RE10 Azul Tejano



RE09 Azul Cielo



RE08 Gris Hormigón



RE06 Lino



RE05 Beige



RE04 Chocolate Negro



RE03 Guijarro



RE02 Calabaza



RE01 Óxido

Alternativa (Grado 8)



ALT01 Rojo

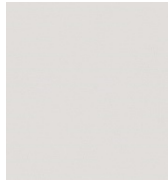

ALT02 Blanco



ALT03 Glaciar



ALT04 Gris perla

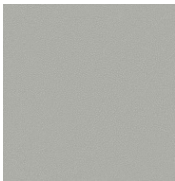

ALT05 Níquel

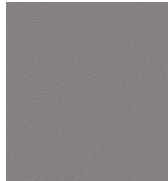

ALT06 Gris medio

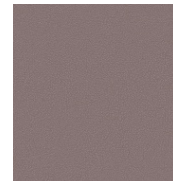

ALT07 Pasa

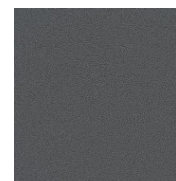

ALT08 Negro



ALT09 Laguna



ALT10 Pavo real
claro

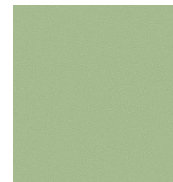

ALT11 Menta

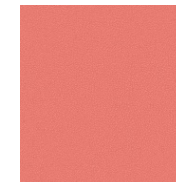

ALT12 Melón

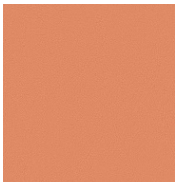

ALT13 Naranja



ALT14 Miel

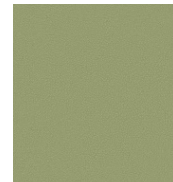

ALT15 Sauce



ALT16 Azul noche

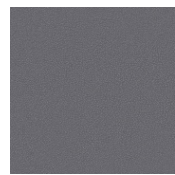

ALT17 Pimienta

Steelcut Trio (Grado 8)



TR01 Gris Niebla



TR02 Gris Piedra



TR03 Melaza



TR04 Nuez
Moscada

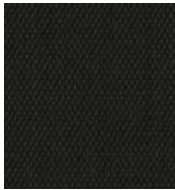

TR06 Regaliz



TR07 Mostaza



TR08 Grosella



TR11 Azul Hielo



TR14 Azul
Arrendajo



TR15 Marrón
Glacé

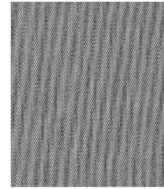

TR17 Ajedrez



TR19 Mix Azul
Océano



TR20 Kiwi lima

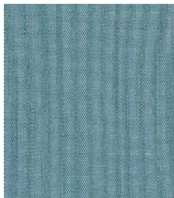

TR18 Oasis azul

Silk (Grado 8)



5L30 Caramelo



5L31 Mostaza



5L32 Verde Alga



5L33 Mora



5L34 Bermellón



5L35 Agua Marina



5L36 Azul Brezo

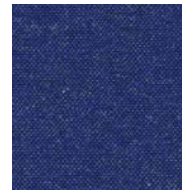

5L37 Azul
Arándano



5L38 Carbón



5L39 Lino

Steelcase Optimatic

Para más información, visítenos en [Steelcase.es](https://www.steelcase.es)

